LASPRO
CONSULTORES

EXCELENTÍSSIMO SENHOR DOUTOR JUIZ DE DIREITO DA 03ª VARA CÍVEL DA COMARCA DE SÃO BERNARDO DO CAMPO.

Recuperação Judicial
Autos n° 0015005-58.2019.8.26.0564

LASPRO CONSULTORES LTDA, neste ato representada pelo **DR. ORESTE NESTOR DE SOUZA LASPRO,** nomeada Administradora Judicial nos autos da Recuperação Judicial em epígrafe, requerida por **MARTIN BIANCO COMÉRCIO E IMPORTAÇÃO DE MÁQUINAS E EQUIPAMENTOS LTDA** e **MARTIN BIANCO COMPRESSORES PEÇAS E SERVIÇOS - EIRELI vem** respeitosamente, à presença de Vossa Excelência, com fulcro no artigo 22, II, "a" e "c" da Lei n° 11.101/2005 apresentar **Relatório das Atividades das Recuperandas**, referente ao período de **novembro e dezembro de 2020**.

72-936.1. CT| AL / MM / JP
Brasil
Rua Major Quedinho, 111 - 18º andar
01050-030 - São Paulo
www.lasproconsultores.com.br
Fone: +55-11-3211-3010
Fax: +55-11-3255-3727

Itália
Edoardo Ricci Avvocati
Via Visconti di Modrone nº 8/10
20122 - Milão
www.edoardoricci.it
Fone: + 39-02 79 47 65
Fax: + 39-02 78 44 97

Este documento é cópia do original, assinado digitalmente por ORESTE NESTOR DE SOUZA LASPRO, protocolado em 08/03/2021 às 16:20 , sob o número WSBO21700676725
Para conferir o original, acesse o site https://esaj.tjsp.jus.br/pastadigital/pg/abrirConferenciaDocumento.do, informe o processo 0015005-58.2019.8.26.0564 e código A6D401A.

LASPRO
CONSULTORES

Sumário

I. INTRODUÇÃO 3
II. DA SITUAÇÃO ECONÔMICO-FINANCEIRA 4
II.1. MARTIN BIANCO COMÉRCIO E IMPORTAÇÃO DE MÁQUINAS E EQUIPAMENTOS LTDA 4
A. Balanço Patrimonial 4
B. Demonstração do Resultado do Exercício 11
C. Fluxo de Caixa 14
D. Funcionários 14
E. Impostos 14
II.2. MARTIN BIANCO COMPRESSORES PEÇAS E SERVIÇOS – EIRELI 14
A. Balanço Patrimonial 14
B. Resultado do Exercício 21
C. Fluxo de Caixa 24
D. Funcionários 24
E. Impostos 25
III. PLANO DE RECUPERAÇÃO JUDICIAL 26
IV. PENDÊNCIAS 27
V. DILIGENCIA 29
VI. CONCLUSÃO 35
VII. DO ENCERRAMENTO 36

72-936.1. CT| AL / MM / JP
Brasil
Rua Major Quedinho, 111 - 18º andar
01050-030 - São Paulo
www.lasproconsultores.com.br
Fone: +55-11-3211-3010
Fax: +55-11-3255-3727

Itália
Edoardo Ricci Avvocati
Via Visconti di Modrone nº 8/10
20122 - Milão
www.edoardoricci.it
Fone: + 39-02 79 47 65
Fax: + 39-02 78 44 97

Este documento é cópia do original, assinado digitalmente por ORESTE NESTOR DE SOUZA LASPRO, protocolado em 08/03/2021 às 16:20 , sob o número WSBO21700676725
Para conferir o original, acesse o site https://esaj.tjsp.jus.br/pastadigital/pg/abrirConferenciaDocumento.do, informe o processo 0015005-58.2019.8.26.0564 e código A6D401A.

LASPRO
CONSULTORES

I. INTRODUÇÃO

1. A empresa **Martin Bianco Comércio e Importação de Máquinas e Equipamentos Ltda.** cadastrada no CNPJ sob n° 50.154.558/0001-08, situada a Marginal Direita da Via Anchieta, nº 129 – Bairro Assunção – São Bernardo do Campo, iniciou suas atividades em 1978 e atualmente sua atividade principal se faz como representantes comerciais e agentes de comércio de mercadorias em geral não especializado.

2. Apresenta em seu quadro societário:

Sócio	Quotas	Valor	Participação
João Vicente Martin Bianco	95.400	R$ 95.400,00	100%
	95.400	R$ 95.400,00	100%

3. A empresa **Martin Bianco Compressores Peças e Serviços Eireli,** cadastrada no CNPJ sob nº 15.704.308/0001-95, situada a AVMD Direita da Av. Anchieta, nº 129 - 2º andar - bloco 1- Bairro Assunção – São Bernardo do Campo, iniciou suas atividades em 2012, e atualmente atua na atividade empresarial como comércio e atacadista de bombas e compressores (partes e peças), manutenção e reparação de compressores, aluguel de outras máquinas e equipamentos comerciais e industriais sem operador.

4. Apresenta em seu quadro societário:

Sócio	Quotas	Valor	Participação
João Vicente Martin Bianco	95.400	R$ 95.400,00	100%
	95.400	R$ 95.400,00	100%

5. Com o rompimento de contrato da empresa que representava 90% do seu faturamento, as Recuperandas começaram a enfrentar

Brasil
Rua Major Quedinho, 111 - 18º andar
01050-030 - São Paulo
www.lasproconsultores.com.br
Fone: +55-11-3211-3010
Fax: +55-11-3255-3727

Itália
Edoardo Ricci Avvocati
Via Visconti di Modrone nº 8/10
20122 - Milão
www.edoardoricci.it
Fone: + 39-02 79 47 65
Fax: + 39-02 78 44 97

Este documento é cópia do original, assinado digitalmente por ORESTE NESTOR DE SOUZA LASPRO, protocolado em 08/03/2021 às 16:20 , sob o número WSBO21700676725
Para conferir o original, acesse o site https://esaj.tjsp.jus.br/pastadigital/pg/abrirConferenciaDocumento.do, informe o processo 0015005-58.2019.8.26.0564 e código A6D401A.

diversos problemas financeiros no ano de 2003, tendo que reduzir seu quadro de funcionários, pois já não possuíam recursos suficientes para honrar seus compromissos com as Instituições Financeiras e com os impostos estaduais e federais.

6. Porém, com o aumento dos juros e da inflação atrelados à instabilidade política e econômica, que ocasionaram drástica redução nas vendas, intensificando sua crise financeira, o grupo ingressou com pedido de Recuperação Judicial em 09 de novembro de 2018, sendo deferido em 19 de dezembro de 2018.

II. DA SITUAÇÃO ECONÔMICO-FINANCEIRA

7. Cabe observar que as Recuperandas são as responsáveis pelo fornecimento das informações acerca de suas atividades contempladas neste Relatório, inclusive sob as penas do artigo 171, da Lei 11.101/05.

8. A situação operacional é apresentada a partir dos documentos solicitados às Recuperandas conforme: **(A)** Balanço Patrimonial; **(B)** Demonstração do Resultado do Exercício; **(C)** Fluxo de Caixa **(D)** Funcionários; e **(E)** Impostos.

9. As informações que seguem foram compiladas dos balancetes mensais de julho a outubro de 2020, reportado em relatório anterior, a dezembro de 2020, dos quais foram disponibilizados pela Recuperanda.

II.1. MARTIN BIANCO COMÉRCIO E IMPORTAÇÃO DE MÁQUINAS E EQUIPAMENTOS LTDA

A. Balanço Patrimonial

Brasil
Rua Major Quedinho, 111 - 18º andar
01050-030 - São Paulo
www.lasproconsultores.com.br
Fone: +55-11-3211-3010
Fax: +55-11-3255-3727

Itália
Edoardo Ricci Avvocati
Via Visconti di Modrone nº 8/10
20122 - Milão
www.edoardoricci.it
Fone: + 39-02 79 47 65
Fax: + 39-02 78 44 97

Este documento é cópia do original, assinado digitalmente por ORESTE NESTOR DE SOUZA LASPRO, protocolado em 08/03/2021 às 16:20 , sob o número WSBO21700676725
Para conferir o original, acesse o site https://esaj.tjsp.jus.br/pastadigital/pg/abrirConferenciaDocumento.do, informe o processo 0015005-58.2019.8.26.0564 e código A6D401A.

LASPRO
CONSULTORES

10. O **Disponível** apresenta, em dezembro de 2020, crescimento não linear no valor de R$ 2.060 (dois mil e sessenta reais), encerrando o período analisado com R$ 2.144 (dois mil, cento e quarenta e quatro reais) segregados em:

- Banco Santander é a instituição onde se concentram as operações financeiras, movimentando, no último bimestre, média de R$ 150.000 (cento e cinquenta mil reais) decorrentes de pagamentos e recebimentos, finalizando o mês dezembro de 2020 com saldo de R$ 2.073 (dois mil e setenta e três reais), condizentes com o saldo do extrato bancário do mesmo período.
- Caixa: entre novembro e dezembro de 2020 apresentou movimentação mensal de R$ 5.500 (cinco mil e quinhentos reais) em entradas e saídas, perfazendo o saldo de R$ 71 (setenta e um reais). Não foram disponibilizados relatórios de controle de caixa com a comprovação dos valores pagos e recebidos, do período analisado.

11. Os valores a receber de **Clientes** apresentaram crescimento de 25% no quatro trimestre de 2020, estando de acordo com o aumento do faturamento no mesmo período, indicando maior volume de negociações de vendas a prazo, atingindo, em dezembro de 2020, recebíveis de R$ 205.150 (duzentos e cinco mil, cento e cinquenta reais), equivalente a 19% do ativo total.

- Não foram disponibilizados relatórios com a composição de recebíveis que suportem os saldos contábeis apresentados.

12. A rubrica de **Outros Créditos** representa 39% do ativo total em dezembro de 2020, no valor de R$ 419.987 (quatrocentos e dezenove mil, novecentos e oitenta e sete reais), segregados em:

Brasil
Rua Major Quedinho, 111 - 18º andar
01050-030 - São Paulo
www.lasproconsultores.com.br
Fone: +55-11-3211-3010
Fax: +55-11-3255-3727

Itália
Edoardo Ricci Avvocati
Via Visconti di Modrone nº 8/10
20122 - Milão
www.edoardoricci.it
Fone: + 39-02 79 47 65
Fax: + 39-02 78 44 97

Este documento é cópia do original, assinado digitalmente por ORESTE NESTOR DE SOUZA LASPRO, protocolado em 08/03/2021 às 16:20 , sob o número WSBO21700676725
Para conferir o original, acesse o site https://esaj.tjsp.jus.br/pastadigital/pg/abrirConferenciaDocumento.do, informe o processo 0015005-58.2019.8.26.0564 e código A6D401A.

LASPRO CONSULTORES

Outros Créditos - R$	jul/20	ago/20	set/20	out/20	nov/20	dez/20
Empréstimos	294.891	293.674	326.659	331.589	331.539	381.639
ICMS a recuperar	32.690	32.690	32.690	32.690	32.690	24.181
Martin Bianco Compressores (*)	10.910	10.910	14.168	14.168	14.168	14.168
Total	**338.490**	**337.273**	**373.516**	**378.446**	**378.396**	**419.987**

(*) Conforme balancete de verificação, os valores estão conciliados entre as empresas.

- Os **Empréstimos** são os principais responsáveis pelo crescimento da rubrica nos últimos meses, encerrando o período analisado com o montante de R$ 381.639 (trezentos e oitenta e um mil, seiscentos e trinta e nove reais). Não foi disponibilizado relatório com abertura dos valores classificados como empréstimos, para validação dos saldos contábeis apresentados.
- Foi disponibilizada apuração de ICMS de dezembro de 2020, apresentando o saldo credor de R$ 52.820 (cinquenta e dois mil, oitocentos e vinte reais) divergentes do saldo contábil do mesmo período.

13. O Ativo Não Circulante é composto, unicamente, pelo **Imobilizado**, que mantém Bens Imóveis - Edifício na importância de R$ 600.000 (seiscentos mil reais), onde as variações ocorridas referem-se ao reconhecimento mensal das **Depreciações**, totalizando o saldo líquido de R$ 456.000 (quatrocentos e cinquenta e seis mil reais), correspondendo a 46% do ativo total em dezembro de 2020.

Em R$

Balanço Patrimonial - R$	jul/20	ago/20	set/20	out/20	nov/20	dez/20
Ativo	**966.263**	**987.458**	**999.192**	**1.010.363**	**1.030.685**	**1.083.281**
Circulante	**500.263**	**523.458**	**537.192**	**550.363**	**572.685**	**627.281**
Disponível	252	156	134	83	312	2.144
Clientes	161.521	186.029	163.542	171.833	193.976	205.150
Outros Créditos	338.490	337.273	373.516	378.446	378.396	419.987
Não Circulante	**466.000**	**464.000**	**462.000**	**460.000**	**458.000**	**456.000**
Imobilizado	**466.000**	**464.000**	**462.000**	**460.000**	**458.000**	**456.000**
Bens Móveis	*600.000*	*600.000*	*600.000*	*600.000*	*600.000*	*600.000*
(-) Depreciação	*- 134.000*	*- 136.000*	*- 138.000*	*- 140.000*	*- 142.000*	*- 144.000*

72-936.1. CT| AL / MM / JP
Brasil
Rua Major Quedinho, 111 - 18º andar
01050-030 - São Paulo
www.lasproconsultores.com.br
Fone: +55-11-3211-3010
Fax: +55-11-3255-3727

Itália
Edoardo Ricci Avvocati
Via Visconti di Modrone nº 8/10
20122 - Milão
www.edoardoricci.it
Fone: + 39-02 79 47 65
Fax: + 39-02 78 44 97

Este documento é cópia do original, assinado digitalmente por ORESTE NESTOR DE SOUZA LASPRO, protocolado em 08/03/2021 às 16:20 , sob o número WSBO21700676725
Para conferir o original, acesse o site https://esaj.tjsp.jus.br/pastadigital/pg/abrirConferenciaDocumento.do, informe o processo 0015005-58.2019.8.26.0564 e código A6D401A.

LASPRO CONSULTORES

14. O valor do **Endividamento** total em dezembro de 2020 soma R$ 5.518.596 (cinco milhões, quinhentos e dezoito mil, quinhentos e noventa e seis reais), não apresentando variação relevante no período analisado.

15. As obrigações com os **Fornecedores** não apresentaram variações no período analisado, permanecendo com saldo de R$ 4.438.850 (quatro milhões, quatrocentos e trinta e oito mil, oitocentos e cinquenta reais) em dezembro de 2020, representando 80% do endividamento total.

- Não foi disponibilizada composição financeira para validação do saldo contábil apresentado.

16. As **Obrigações Tributárias** estão alocadas em contas de curto e longo prazo, somando, em dezembro de 2020, o montante de R$ 1.026.455 (um milhão, vinte e seis mil, quatrocentos e cinquenta e cinco reais), correspondendo a 19% do endividamento total.

- As alíneas que compõem **Obrigações Tributárias** em curto prazo perfazem, em dezembro de 2020, o saldo de R$ 282.880 (duzentos e oitenta e dois mil, oitocentos e oitenta reais), segregadas em:

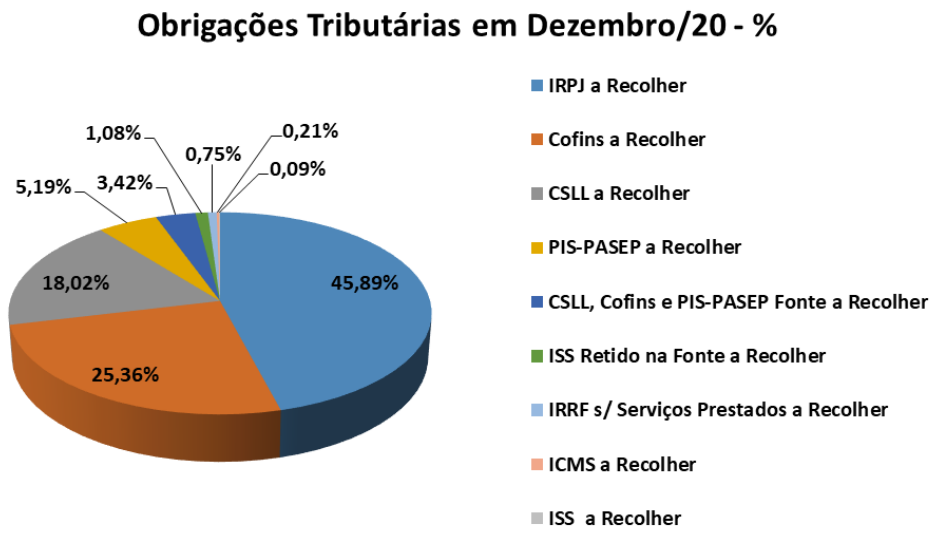

72-936.1. CT| AL / MM / JP
Brasil
Rua Major Quedinho, 111 - 18º andar
01050-030 - São Paulo
www.lasproconsultores.com.br
Fone: +55-11-3211-3010
Fax: +55-11-3255-3727

Itália
Edoardo Ricci Avvocati
Via Visconti di Modrone nº 8/10
20122 - Milão
www.edoardoricci.it
Fone: + 39-02 79 47 65
Fax: + 39-02 78 44 97

Este documento é cópia do original, assinado digitalmente por ORESTE NESTOR DE SOUZA LASPRO, protocolado em 08/03/2021 às 16:20 , sob o número WSBO21700676725
Para conferir o original, acesse o site https://esaj.tjsp.jus.br/pastadigital/pg/abrirConferenciaDocumento.do, informe o processo 0015005-58.2019.8.26.0564 e código A6D401A.

- O crescimento mensal da rubrica se dá ao reconhecimento da apuração de impostos sobre vendas, contratação de serviços de terceiros e apuração de impostos trimestrais (IRPJ e CSLL). Ademais, foram disponibilizadas memórias de cálculo dos impostos PIS, COFINS, IRPJ, CSLL, para o período em análise, sendo possível validar os valores apurados mensalmente com o saldo contábil apresentado.

- As **Obrigações Tributárias** de longo prazo referem-se a Parcelamentos Fiscais e Parcelamento de ICMS, apresentando redução mensal no período analisado, totalizando, em dezembro de 2020, R$ 743.575 (setecentos e quarenta e três mil, quinhentos e setenta cinco reais). Observa-se:
  - As reduções referem-se a recolhimento de tributos conforme descrição nos valores do extrato bancário.
  - Em 23 julho de 2020 houve pagamento tributário, no valor de R$ 43.442 (quarenta e três mil, quatrocentos e quarenta e dois reais), conforme balancete analítico e extrato bancário desse período, sendo escriturado da seguinte maneira: R$ 15.102 (quinze mil, cento e dois reais) como pagamento de Parcelamento de ICMS e R$ 28.340 (vinte e oito mil, trezentos e quarenta reais) como Juros s/ Empréstimos e Financiamentos, onde causa estranheza o valor classificado como juros sobre empréstimos e financiamentos, tendo em vista tratar-se de parcelamento de obrigações estaduais, relativo ao ICMS.
  - No mês de setembro não foi identificado no balancete de verificação pagamentos referentes a Parcelamentos Fiscais, sendo necessário maiores esclarecimentos.

17. A rubrica **Outras Obrigações** monta, em dezembro de 2020, R$ 45.678 (quarenta e cinco mil, seiscentos e setenta e oito reais), sendo composta pelas alíneas de Prestadores de Serviços Diversos PJ, apresentando constante movimentação, indicando novas contratações de serviços e pagamentos regulares e IPTU a Pagar.

Brasil
Rua Major Quedinho, 111 - 18º andar
01050-030 - São Paulo
www.lasproconsultores.com.br
Fone: +55-11-3211-3010
Fax: +55-11-3255-3727

Itália
Edoardo Ricci Avvocati
Via Visconti di Modrone nº 8/10
20122 - Milão
www.edoardoricci.it
Fone: + 39-02 79 47 65
Fax: + 39-02 78 44 97

Este documento é cópia do original, assinado digitalmente por ORESTE NESTOR DE SOUZA LASPRO, protocolado em 08/03/2021 às 16:20 , sob o número WSBO21700676725
Para conferir o original, acesse o site https://esaj.tjsp.jus.br/pastadigital/pg/abrirConferenciaDocumento.do, informe o processo 0015005-58.2019.8.26.0564 e código A6D401A.

LASPRO CONSULTORES

18. Em dezembro de 2020, os **Empréstimos** somaram R$ 7.612 (sete mil, seiscentos e doze reais), relativos a valores recebidos da coligada **MARTIN BIANCO COMPRESSORES**, estando devidamente conciliado com as informações contábeis da credora.

19. O **Patrimônio Líquido** apresentou constante melhora nos últimos meses, reflexo dos lucros mensais auferidos. Contudo, permanece descoberto em R$ 4.435.315 (quatro milhões, quatrocentos e trinta e cinco mil, trezentos e quinze reais) devido a prejuízo acumulado de exercícios anteriores. Encerra o exercício em dezembro de 2020 com **Prejuízos Acumulados** no montante de R$ 5.618.572 (cinco milhões, seiscentos e dezoito mil, quinhentos e setenta e dois reais), sendo que o lucro auferido no exercício de 2020 perfaz o montante de R$ 364.719 (trezentos e sessenta e quatro mil, setecentos e dezenove reais).

Em R$

Balanço Patrimonial - R$	jul/20	ago/20	set/20	out/20	nov/20	dez/20
Passivo	**966.264**	**987.458**	**999.192**	**1.010.363**	**1.030.685**	**1.083.281**
Circulante	**4.686.310**	**4.698.753**	**4.723.277**	**4.730.986**	**4.739.121**	**4.767.409**
Fornecedores	4.438.850	4.438.850	4.438.850	4.438.850	4.438.850	4.438.850
Obrigações Tributárias	232.294	234.841	254.210	256.726	259.747	282.880
Outras Obrigações	15.165	25.062	30.216	35.410	40.524	45.678
Não Circulante	**881.599**	**866.891**	**821.362**	**797.427**	**773.315**	**751.187**
Empréstimos e financiamentos	23.815	34.400	3.529	4.476	5.116	7.612
Obrigações Tributárias	857.783	832.491	817.833	792.951	768.199	743.575
Patrimonio líquido	**- 4.601.644**	**-4.578.186**	**-4.545.447**	**-4.518.050**	**-4.481.751**	**-4.435.315**
Capital Social	380.624	380.624	380.624	380.624	380.624	380.624
Reserva de Lucro	802.634	802.634	802.634	802.634	802.634	802.634
Lucros/Prejuízos Acumulados	- 5.983.292	-5.983.292	-5.983.292	-5.983.292	-5.983.292	-5.983.292
Lucros/Prejuízos do Exercicio	**198.389**	**221.848**	**254.587**	**281.984**	**318.282**	**364.719**

20. Com base nas informações patrimoniais apresentadas nos quadros acima, pôde-se proceder à análise dos **indicadores de liquidez**, que continuam apontando situação insatisfatória, por consequência do expressivo montante devido aos Fornecedores, como segue:

- A **Liquidez Corrente** demonstra a capacidade de quitação de cada real devido em obrigação em curto prazo utilizando-se dos disponíveis e realizáveis do

Brasil
Rua Major Quedinho, 111 - 18º andar
01050-030 - São Paulo
www.lasproconsultores.com.br
Fone: +55-11-3211-3010
Fax: +55-11-3255-3727

Itália
Edoardo Ricci Avvocati
Via Visconti di Modrone nº 8/10
20122 - Milão
www.edoardoricci.it
Fone: + 39-02 79 47 65
Fax: + 39-02 78 44 97

Este documento é cópia do original, assinado digitalmente por ORESTE NESTOR DE SOUZA LASPRO, protocolado em 08/03/2021 às 16:20 , sob o número WSBO21700676725
Para conferir o original, acesse o site https://esaj.tjsp.jus.br/pastadigital/pg/abrirConferenciaDocumento.do, informe o processo 0015005-58.2019.8.26.0564 e código A6D401A.

mesmo período, tendo, no mês de dezembro de 2020, capacidade de liquidação de R$ 0,13 (treze centavos de real) para honrar cada real devido.

- A **Liquidez Geral** mede a capacidade de quitação de todas as dívidas da empresa utilizando-se de seus disponíveis e realizáveis em curto e longo prazo. Em dezembro de 2020, demonstrou liquidez de R$ 0,11 (onze centavos de real), indicando capacidade de quitação insatisfatória.

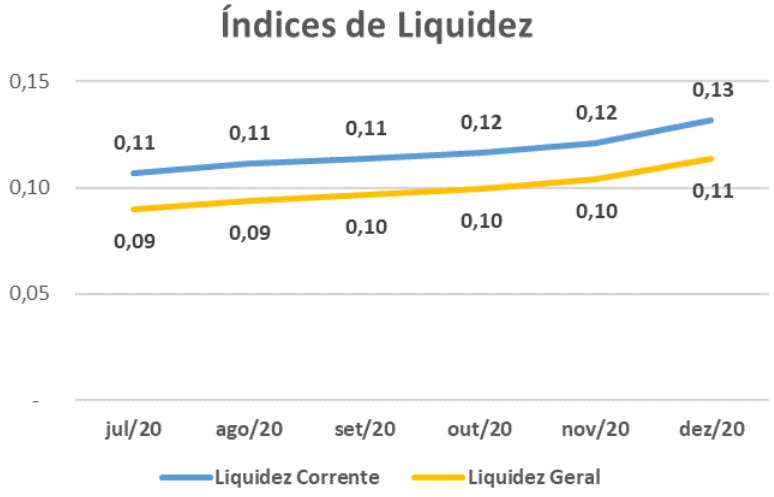

21. O Índice de **Endividamento** que apura o percentual que a participação do capital de terceiros (dívidas) representa do ativo total, demonstra o grau de dependência financeira. A Recuperanda apresenta tendência decrescente no período analisado, porém se mantem em situação insatisfatória, já que as dívidas superam a avaliação dos ativos, incluindo os bens imobilizados, em 509% no mês de dezembro de 2020.

Índices de Liquidez	jul/20	ago/20	set/20	out/20	nov/20	dez/20
Endividamento	576%	564%	555%	547%	535%	509%

72-936.1. CT| AL / MM / JP
Brasil
Rua Major Quedinho, 111 - 18º andar
01050-030 - São Paulo
www.lasproconsultores.com.br
Fone: +55-11-3211-3010
Fax: +55-11-3255-3727

Itália
Edoardo Ricci Avvocati
Via Visconti di Modrone nº 8/10
20122 - Milão
www.edoardoricci.it
Fone: + 39-02 79 47 65
Fax: + 39-02 78 44 97

Este documento é cópia do original, assinado digitalmente por ORESTE NESTOR DE SOUZA LASPRO, protocolado em 08/03/2021 às 16:20 , sob o número WSBO21700676725
Para conferir o original, acesse o site https://esaj.tjsp.jus.br/pastadigital/pg/abrirConferenciaDocumento.do, informe o processo 0015005-58.2019.8.26.0564 e código A6D401A.

LASPRO
CONSULTORES

B. Demonstração do Resultado do Exercício

22. A **Receita** bruta, acumulada no exercício de 2020, atingiu a importância de R$ 897.665 (oitocentos e noventa e sete mil, seiscentos e sessenta e cinco reais), referentes à prestação de serviços no mercado interno.

- Observa-se crescimento no faturamento no último bimestre de 2020, sendo 12% em novembro, em relação a de outubro, e 18% em dezembro, em comparação ao mês anterior.

23. A **Receita Líquida**, considerando as deduções relativas a impostos incidentes sobre vendas, resultou na importância acumulada de R$ 842.500 (oitocentos e quarenta e dois mil e quinhentos reais), até dezembro de 2020.

24. As **Despesas Operacionais** somaram, até dezembro de 2020, o valor de R$ 111.844 (cento e onze mil, oitocentos e quarenta e quatro reais), consumindo 13% da Receita Liquida, segregadas em:

Brasil
Rua Major Quedinho, 111 - 18º andar
01050-030 - São Paulo
www.lasproconsultores.com.br
Fone: +55-11-3211-3010
Fax: +55-11-3255-3727

Itália
Edoardo Ricci Avvocati
Via Visconti di Modrone nº 8/10
20122 - Milão
www.edoardoricci.it
Fone: + 39-02 79 47 65
Fax: + 39-02 78 44 97

Este documento é cópia do original, assinado digitalmente por ORESTE NESTOR DE SOUZA LASPRO, protocolado em 08/03/2021 às 16:20 , sob o número WSBO21700676725
Para conferir o original, acesse o site https://esaj.tjsp.jus.br/pastadigital/pg/abrirConferenciaDocumento.do, informe o processo 0015005-58.2019.8.26.0564 e código A6D401A.

- **Despesas Administrativas e Gerais** no valor de R$ 87.778 (oitenta sete mil, setecentos e setenta e oito reais) sendo que o maior gasto relativo a contratação de serviços de terceiros, equivalente a 85% da rubrica.
- **Depreciações** sobre bem imobilizado no valor de R$ 24.000 (vinte mil reais).
    - A depreciação não representa dispêndio financeiro.
- **Despesas Tibutárias** somam o valor de R$ 66 (sessenta e seis reais) em dezembro de 2020, referente a taxas diversas.
    - Em outubro de 2020 houve a reversão de valores referente a despesa de IPTU, que se apresentava com o saldo contrário a natureza da conta contábil.

25. A rubrica de **Receita/Despesa Financeira** apresentou saldo acumulado no valor de R$ 299.233 (duzentos e noventa e nove mil, duzentos e trinta e três reais) até dezembro de 2020, sendo que 99,5% referem-se ao reconhecimento de juros sobre empréstimos e financiamentos.

- Conforme mencionado em relatórios anteriores, causa estranheza os valores escriturados nesta alínea, sendo necessária a conciliação, uma vez que os valores conforme extratos disponibilizados estão relacionados a débitos referentes a pagamento de impostos parcelados, sendo a correta classificação em alínea de multa e juros sobre o referido imposto.

26. No exercício de 2020, a Recuperanda auferiu **Lucro** contábil de R$ 364.719 (trezentos e sessenta e quatro mil, setecentos e dezenove reais) indicando que a operação se faz superavitária:

Brasil
Rua Major Quedinho, 111 - 18º andar
01050-030 - São Paulo
www.lasproconsultores.com.br
Fone: +55-11-3211-3010
Fax: +55-11-3255-3727

Itália
Edoardo Ricci Avvocati
Via Visconti di Modrone nº 8/10
20122 - Milão
www.edoardoricci.it
Fone: + 39-02 79 47 65
Fax: + 39-02 78 44 97

Este documento é cópia do original, assinado digitalmente por ORESTE NESTOR DE SOUZA LASPRO, protocolado em 08/03/2021 às 16:20 , sob o número WSBO21700676725
Para conferir o original, acesse o site https://esaj.tjsp.jus.br/pastadigital/pg/abrirConferenciaDocumento.do, informe o processo 0015005-58.2019.8.26.0564 e código A6D401A.

LASPRO CONSULTORES

Em R$ - mensal

Demonstração de Resultado	jun/20	jul/20	ago/20	set/20	out/20	nov/20	dez/20	2020
Receita	**63.539**	**72.446**	**70.539**	**69.210**	**69.210**	**82.769**	**136.296**	**897.665**
Venda	63.539	72.446	70.539	69.210	69.210	82.769	136.296	897.665
(-) Impostos	- 2.319	- 3.400	- 2.575	- 2.526	- 2.526	- 3.021	- 26.544	- 55.165
Receita Liquida	**61.220**	**69.046**	**67.964**	**66.684**	**66.684**	**79.747**	**109.752**	**842.500**
Resultado Bruto	**61.220**	**69.046**	**67.964**	**66.684**	**66.684**	**79.747**	**109.752**	**842.500**
Despesas Operacionais	**- 16.410**	**- 5.149**	**- 12.188**	**10.886**	**- 7.797**	**- 12.062**	**- 13.335**	**- 111.844**
(-) Despesas Administrativas e Gerais	- 12.776	- 3.283	- 10.357	9.032	- 4.628	- 10.062	- 11.293	- 87.778
(-) Impotos / Taxas/Contribuições	- 1.634	134	169	3.854	- 1.169	-	- 43	- 66
(-) Depreciações	- 2.000	- 2.000	- 2.000	- 2.000	- 2.000	- 2.000	- 2.000	- 24.000
Resultado Operacional Liquido	**44.810**	**63.897**	**55.776**	**77.570**	**58.888**	**67.685**	**96.417**	**730.656**
Resultado Financeiro	**- 28.955**	**- 28.491**	**- 32.318**	**- 27.998**	**- 31.491**	**- 31.387**	**- 31.323**	**- 299.233**
Receita/Despesa financeira	- 28.955	- 28.491	- 32.318	- 27.998	- 31.491	- 31.387	- 31.323	- 299.233
Resultado antes do IR/CSLL	**15.855**	**35.407**	**23.458**	**49.572**	**27.397**	**36.299**	**65.093**	**431.423**
Provisão IR/CSLL	- 14.779	0	-	- 16.833	-		- 18.656	- 66.704
Resultado do exercicio	**1.075**	**35.407**	**23.458**	**32.740**	**27.397**	**36.299**	**46.437**	**364.719**

27. Em análise ao resumo da **DRE**, temos:

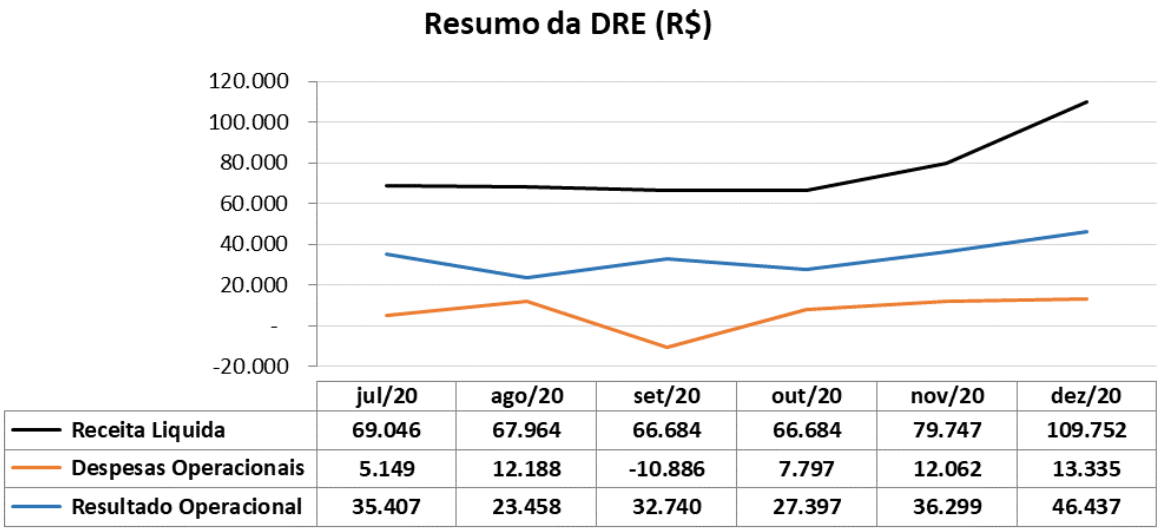

- **Receita Líquida X Despesas Operacionais**: As Despesas Operacionais apresentaram oscilações mensais, contudo, não similar à flutuação da Receita Líquida, demonstrando que não estão diretamente relacionadas com o faturamento líquido.
- **Receita Líquida x Resultado do Período**: O Resultado do Período não apresenta linearidade com a mesma tendência da Receita Líquida, indicando estar atrelado a demais gastos, principalmente a gastos com serviços de terceiros.

72-936.1. CT| AL / MM / JP
Brasil
Rua Major Quedinho, 111 - 18º andar
01050-030 - São Paulo
www.lasproconsultores.com.br
Fone: +55-11-3211-3010
Fax: +55-11-3255-3727

Itália
Edoardo Ricci Avvocati
Via Visconti di Modrone nº 8/10
20122 - Milão
www.edoardoricci.it
Fone: + 39-02 79 47 65
Fax: + 39-02 78 44 97

Este documento é cópia do original, assinado digitalmente por ORESTE NESTOR DE SOUZA LASPRO, protocolado em 08/03/2021 às 16:20 , sob o número WSBO21700676725 .
Para conferir o original, acesse o site https://esaj.tjsp.jus.br/pastadigital/pg/abrirConferenciaDocumento.do, informe o processo 0015005-58.2019.8.26.0564 e código A6D401A.

LASPRO
CONSULTORES

C. Fluxo de Caixa

28. Não foi disponibilizado relatório referente ao fluxo de caixa no período relativo a esta análise de novembro e dezembro de 2020.

D. Funcionários

29. Não foram disponibilizadas informações sobre a existência de colaboradores. Além disso, nota-se que não há registro, na contabilidade, de obrigações trabalhistas e previdenciárias.

E. Impostos

30. Foram disponibilizadas as apurações mensais de ICMS, PIS, COFINS, ISS, relativo ao período analisado, que condizem com o montante escriturado no mês e com o registro de notas fiscais de serviços prestados, com exceção da Apuração de ICMS, que diverge do saldo contábil.

II.2. MARTIN BIANCO COMPRESSORES PEÇAS E SERVIÇOS – EIRELI

A. Balanço Patrimonial

31. O **Disponível** apresentou oscilações em todo período analisado, tendo, no quatro trimestre de 2020, apresentado redução de 32%, atingindo, em dezembro de 2020, a importância de R$ 210.534 (duzentos e dez mil, quinhentos e trinta e quatro reais), composta pelas alíneas Caixa e Bancos Conta Movimento.

- Mantém seus recursos em conta corrente, junto ao Banco Itaú, sendo o principal responsável pelas variações da rubrica, montando, em dezembro de 2020, R$ 207.653 (duzentos e sete mil, seiscentos e cinquenta e três reais), condizentes

Brasil
Rua Major Quedinho, 111 - 18º andar
01050-030 - São Paulo
www.lasproconsultores.com.br
Fone: +55-11-3211-3010
Fax: +55-11-3255-3727

Itália
Edoardo Ricci Avvocati
Via Visconti di Modrone nº 8/10
20122 - Milão
www.edoardoricci.it
Fone: + 39-02 79 47 65
Fax: + 39-02 78 44 97

Este documento é cópia do original, assinado digitalmente por ORESTE NESTOR DE SOUZA LASPRO, protocolado em 08/03/2021 às 16:20 , sob o número WSBO21700676725
Para conferir o original, acesse o site https://esaj.tjsp.jus.br/pastadigital/pg/abrirConferenciaDocumento.do, informe o processo 0015005-58.2019.8.26.0564 e código A6D401A.

com o extrato bancário do mesmo período. A movimentação média mensal, de débitos e créditos, gira em torno de R$ 400.000 (quatrocentos mil reais)

- Os valores em Caixa somam, em dezembro de 2020, R$ 2.881 (dois mil, oitocentos e oitenta e um reais), não sendo disponibilizado relatório para a validação dos saldos contábeis.

32. Os valores a receber de **Clientes** permanecem em constante flutuação no período analisado, tendo, no último bimestre de 2020, decrescido em 15%, detendo recebíveis de R$ 1.470.512 (um milhão, quatrocentos e setenta mil, quinhentos e doze reais), equivale a 70% do ativo total em dezembro de 2020.

- Não foi disponibilizada composição financeira de recebíveis que suporte os saldos contábeis do período.

33. A rubrica de **Outros Créditos** monta, em dezembro de 2020, R$ 124.877 (cento e vinte e quatro mil, oitocentos e setenta e sete reais), segregados em:

Outros Créditos - R$	jul/20	ago/20	set/20	out/20	nov/20	dez/20
Adiantamento de Despesas	16.000	23.086	23.086	20.977	26.688	26.688
Martin Bianco Comércio	23.815	34.400	3.529	4.476	5.116	7.612
Adiantamento de fornecedores	31.328	28.887	8.547	2.591	14.743	87.542
Adiantamento Férias	3.453	576	4.658	-	12.059	3.035
	74.596	86.950	39.820	28.044	58.606	124.877

- Nota-se oscilações nos saldos mensais, ocasionados, principalmente, pelas alíneas de Adiantamentos a Fornecedores e Martin Bianco Comércio.
    - Não foram disponibilizados relatórios para a validação dos saldos contábeis.

Brasil
Rua Major Quedinho, 111 - 18º andar
01050-030 - São Paulo
www.lasproconsultores.com.br
Fone: +55-11-3211-3010
Fax: +55-11-3255-3727

Itália
Edoardo Ricci Avvocati
Via Visconti di Modrone nº 8/10
20122 - Milão
www.edoardoricci.it
Fone: + 39-02 79 47 65
Fax: + 39-02 78 44 97

Este documento é cópia do original, assinado digitalmente por ORESTE NESTOR DE SOUZA LASPRO, protocolado em 08/03/2021 às 16:20 , sob o número WSBO21700676725
Para conferir o original, acesse o site https://esaj.tjsp.jus.br/pastadigital/pg/abrirConferenciaDocumento.do, informe o processo 0015005-58.2019.8.26.0564 e código A6D401A.

LASPRO CONSULTORES

34. Os **Tributos a Recuperar** referem-se, unicamente, a ICMS a Recuperar que permanece com montante de R$ 78.881 (setenta e oito mil, oitocentos e oitenta e um reais) desde agosto de 2020.

- Foi disponibilizado livro de apuração de ICMS que apresentou saldo R$ 0,00 (zero real) divergente do saldo contábil.

35. Os **Estoques** apresentaram, em novembro de 2020, aumento de 11%, tendo, no mês subsequente, decrescido em 12%, atingindo, em dezembro de 2020, saldo de R$ 74.024 (setenta e quatro mil e vinte e quatro reais), referente somente a Mercadorias para Revenda.

- Não foi disponibilizado controle de estoque para a validação do saldo contábil.

36. O Ativo não Circulante é composto unicamente pelo **Imobilizado**. Em novembro de 2020, houve aquisição de máquinas e equipamentos no valor de R$ 72.000 (setenta e dois mil reais), perfazendo saldo bruto de R$ 138.586 (cento e trinta e oito mil, quinhentos e oitenta e seis reais), mantendo-se em movimentação em dezembro de 2020. As **Depreciações** sobre os bens, estão sendo mensalmente reconhecidos, restando saldo líquido de R$ 129.107 (cento e vinte e nove mil, cento e sete reais) em dezembro de 2020.

Em R$

Balanço Patrimonial R$	jul/20	ago/20	set/20	out/20	nov/20	dez/20
Ativo	**2.164.640**	**2.231.508**	**2.237.723**	**2.288.222**	**2.282.622**	**2.087.936**
Circulante	**2.106.921**	**2.174.348**	**2.180.142**	**2.229.333**	**2.152.324**	**1.958.829**
Disponível	304.387	196.654	302.647	307.921	275.422	210.534
Clientes	1.578.874	1.735.291	1.689.359	1.738.174	1.655.063	1.470.512
Outros Créditos	74.596	86.950	39.820	28.044	58.606	124.877
Tributos a Recuperar	78.695	78.881	78.881	78.881	78.881	78.881
Estoques	70.369	76.571	69.434	76.312	84.351	74.024
Não Circulante	**57.719**	**57.161**	**57.581**	**58.889**	**130.298**	**129.107**
Imobilizado	**57.719**	**57.161**	**57.581**	**58.889**	**130.298**	**129.107**
Bens Móveis	*63.724*	*63.724*	*64.703*	*66.586*	*138.586*	*138.586*
(-) Depreciação	*- 6.005*	*- 6.563*	*- 7.122*	*- 7.697*	*- 8.288*	*- 9.479*

37. O **Endividamento** total atingiu, em dezembro de 2020, obrigações de R$ 2.448.937 (dois milhões, quatrocentos e quarenta e oito mil,

Brasil
Rua Major Quedinho, 111 - 18º andar
01050-030 - São Paulo
www.lasproconsultores.com.br
Fone: +55-11-3211-3010
Fax: +55-11-3255-3727

Itália
Edoardo Ricci Avvocati
Via Visconti di Modrone nº 8/10
20122 - Milão
www.edoardoricci.it
Fone: + 39-02 79 47 65
Fax: + 39-02 78 44 97

Este documento é cópia do original, assinado digitalmente por ORESTE NESTOR DE SOUZA LASPRO, protocolado em 08/03/2021 às 16:20 , sob o número WSBO21700676725
Para conferir o original, acesse o site https://esaj.tjsp.jus.br/pastadigital/pg/abrirConferenciaDocumento.do, informe o processo 0015005-58.2019.8.26.0564 e código A6D401A.

novecentos e trinta e sete reais), apresentando crescimento de 2% em relação ao mês de outubro de 2020.

38. Os **Empréstimos e Financiamentos**, de curto e longo prazo, somam, em dezembro de 2020, R$ 33.831 (trinta e três mil, oitocentos e trinta e um reais), não apresentando movimentação desde setembro de 2020.

- Em curto prazo o valor de Empréstimo foi constituído em julho de 2019, junto à Caixa Econômica Federal, no valor de R$ 19.663 (dezenove mil, seiscentos e sessenta e três reais).
- Em longo prazo refere-se a **MARTIN BIANCO COMÉRCIO** no montante de R$ 14.168 (quatorze mil, cento e sessenta e oito reais), estando os valores conciliados entre as Recuperandas.

39. As obrigações com **Fornecedores** representam 5% do endividamento total em dezembro de 2020, equivalente a R$ 112.217 (cento e doze mil, duzentos e dezessete reais). Nota-se tendência crescente, entre agosto a dezembro de 2020, indicando maior volume de aquisições a prazo, em relação ao fluxo de pagamentos, dos quais estão ocorrendo conforme movimentação dos balancetes disponibilizados.

- Não foi disponibilizado relatório financeiro do período em análise para a validação dos saldos contábeis.

40. As **Obrigações Tributárias** totalizam R$ 1.984.740 (um milhão, novecentos e oitenta e quatro mil, setecentos e quarenta reais) alocados em contas de curto e longo prazo, representando 81% do endividamento total em dezembro de 2020.

- No curto prazo os débitos fiscais somam R$ 690.895 (seiscentos e noventa mil, oitocentos e noventa e cinco reais) apontando crescimento mensal no transcorrer do período, decorrente do reconhecimento dos impostos incidentes sobre vendas, impostos trabalhistas, bem como os impostos referentes à operação comercial da empresa – Simples Nacional (DAS), que não

Brasil
Rua Major Quedinho, 111 - 18º andar
01050-030 - São Paulo
www.lasproconsultores.com.br
Fone: +55-11-3211-3010
Fax: +55-11-3255-3727

Itália
Edoardo Ricci Avvocati
Via Visconti di Modrone nº 8/10
20122 - Milão
www.edoardoricci.it
Fone: + 39-02 79 47 65
Fax: + 39-02 78 44 97

Este documento é cópia do original, assinado digitalmente por ORESTE NESTOR DE SOUZA LASPRO, protocolado em 08/03/2021 às 16:20 , sob o número WSBO21700676725
Para conferir o original, acesse o site https://esaj.tjsp.jus.br/pastadigital/pg/abrirConferenciaDocumento.do, informe o processo 0015005-58.2019.8.26.0564 e código A6D401A.

apresentam recolhimento. Abaixo segue gráfico com a representatividade em %:

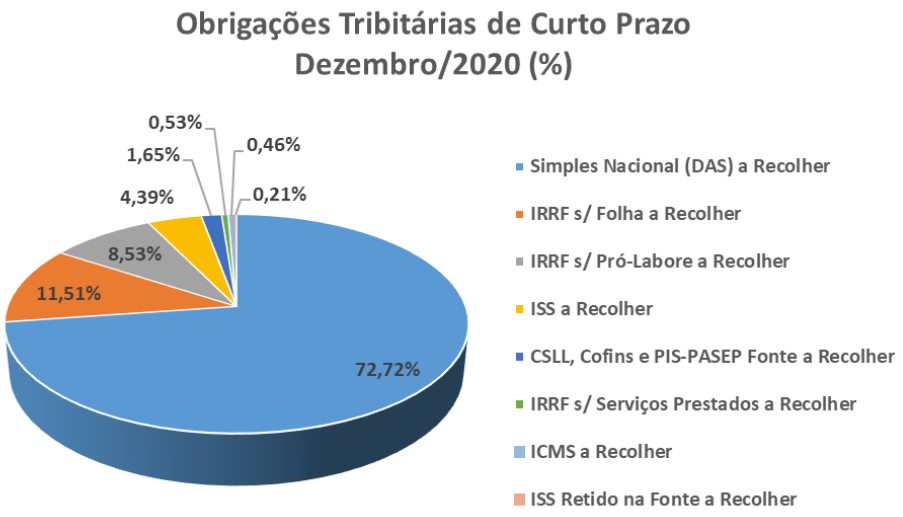

- A maior representatividade da rubrica refere-se ao imposto Simples Nacional DAS, no valor de R$ 502.428 (quinhentos e dois mil, quatrocentos e vinte e oito reais) em dezembro de 2020. Acrescenta-se que em novembro de 2020 não foi escriturado o valor de DAS (Simples Nacional).

- Em longo prazo as **Obrigações Tributárias** referem-se a Parcelamentos de Dívidas Ativas, dos quais 95% são relativos a pendências com os pagamentos do Simples Nacional (DAS) e o restante a outros Parcelamentos Fiscais Lei 11.941/2009, totalizando R$ 1.293.845 (um milhão, duzentos e noventa e três mil, oitocentos e quarenta e cinco reais) em dezembro de 2020. Através do balancete de verificação dos períodos analisados, identifica-se movimentação a débito, indicando a liquidação dos parcelamentos. Contudo, não foram disponibilizados os devidos comprovantes de pagamento.

41. As **Obrigações Trabalhistas e Previdenciárias** somam, em dezembro de 2020, R$ 239.822 (duzentos e trinta e nove mil, oitocentos e vinte e dois reais). No último bimestre de 2020, houve redução de R$ 66.665 (sessenta

Brasil
Rua Major Quedinho, 111 - 18º andar
01050-030 - São Paulo
www.lasproconsultores.com.br
Fone: +55-11-3211-3010
Fax: +55-11-3255-3727

Itália
Edoardo Ricci Avvocati
Via Visconti di Modrone nº 8/10
20122 - Milão
www.edoardoricci.it
Fone: + 39-02 79 47 65
Fax: + 39-02 78 44 97

Este documento é cópia do original, assinado digitalmente por ORESTE NESTOR DE SOUZA LASPRO, protocolado em 08/03/2021 às 16:20 , sob o número WSBO21700676725
Para conferir o original, acesse o site https://esaj.tjsp.jus.br/pastadigital/pg/abrirConferenciaDocumento.do, informe o processo 0015005-58.2019.8.26.0564 e código A6D401A.

e seis mil, seiscentos e sessenta e cinco reais), decorrente da baixa da Provisão de 13° Salários devido ao pagamento de referido valor.

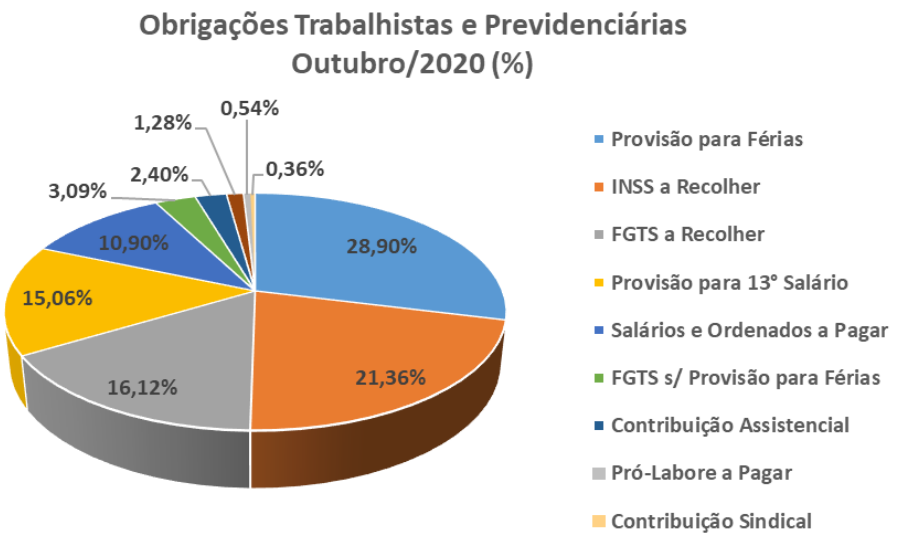

42. A rubrica **Outras Contas a Pagar** monta, em dezembro de 2020, R$ 78.236 (setenta e oito mil, duzentos e trinta e seis reais) relativos à Aluguel e Condomínio, Serviços de Terceiros e Cheques a Compensar.

43. O **Patrimônio Líquido** encerra o exercício de 2020 com saldo a descoberto em R$ 361.001 (trezentos e sessenta e um mil e um reais) em decorrência ao reconhecimento de **Prejuízos Acumulados** auferidos em exercícios anteriores, até dezembro de 2020, no montante de R$ 456.401 (quatrocentos e cinquenta e seis mil, quatrocentos e um reais).

Brasil
Rua Major Quedinho, 111 - 18º andar
01050-030 - São Paulo
www.lasproconsultores.com.br
Fone: +55-11-3211-3010
Fax: +55-11-3255-3727

Itália
Edoardo Ricci Avvocati
Via Visconti di Modrone nº 8/10
20122 - Milão
www.edoardoricci.it
Fone: + 39-02 79 47 65
Fax: + 39-02 78 44 97

Este documento é cópia do original, assinado digitalmente por ORESTE NESTOR DE SOUZA LASPRO, protocolado em 08/03/2021 às 16:20 , sob o número WSBO21700676725
Para conferir o original, acesse o site https://esaj.tjsp.jus.br/pastadigital/pg/abrirConferenciaDocumento.do, informe o processo 0015005-58.2019.8.26.0564 e código A6D401A.

LASPRO CONSULTORES

Em R$

Balanço Patrimonial - R$	jul/20	ago/20	set/20	out/20	nov/20	dez/20
Passivo	**2.164.640**	**2.231.508**	**2.237.723**	**2.288.222**	**2.282.622**	**2.087.936**
Circulante	**907.507**	**970.548**	**1.014.040**	**1.074.209**	**1.094.371**	**1.140.924**
Emprestimos e Financiamentos	19.663	19.663	19.663	19.663	19.663	19.663
Fornecedores	41.904	30.608	47.282	84.350	100.599	112.217
Obrigações Tributárias	459.660	511.872	562.207	609.122	615.064	690.895
Obrigações Trabalhistas e Previdenciarias	303.991	302.838	303.634	306.487	281.252	239.822
Contas a Pagar	82.289	105.568	81.254	54.588	77.792	78.326
Não Circulante	**1.328.140**	**1.324.389**	**1.320.127**	**1.315.539**	**1.311.778**	**1.308.013**
Emprést. Nacionais Martin Bianco Comercio	10.910	10.910	14.168	14.168	14.168	14.168
Obrigações Tributárias	1.317.230	1.313.479	1.305.959	1.301.371	1.297.609	1.293.845
Patrimonio líquido	**- 71.007**	**- 63.428**	**- 96.444**	**- 101.527**	**- 123.527**	**- 361.001**
Capital Social	95.400	95.400	95.400	95.400	95.400	95.400
Lucros/Prejuízos Acumulados	- 28.806	- 28.806	- 28.806	- 28.806	- 28.806	- 28.806
Lucros/Prejuízos do Exercicio	**- 137.602**	**- 130.023**	**- 163.039**	**- 168.121**	**- 190.121**	**- 427.595**

44. Com base nas informações patrimoniais disponibilizadas nos quadros acima, pôde-se proceder à análise dos **Índices de Liquidez** que apresentaram variações mensais, como segue:

- A **Liquidez Corrente** demonstra a capacidade de quitação para cada real devido em obrigação em curto prazo, utilizando-se dos disponíveis e realizáveis do mesmo período, apontando capacidade de liquidação de R$ 1,72 (um real e setenta e dois centavos) para honrar cada real devido, em dezembro de 2020, mantendo situação satisfatória.
    - Observa-se que a Recuperanda vem apresentando, nos últimos meses, decréscimo desse indicador, o que pode vir a comprometer a capacidade de quitação de sua dívida em curto prazo.
- A **Liquidez Geral** mede a capacidade de quitação de todas as dívidas da Recuperanda utilizando-se de seus disponíveis e realizáveis em curto e longo prazo, apresentando tendência decrescente nos últimos meses, tendo, em dezembro de 2020, liquidez de R$ 0,80 (oitenta centavos de real) para liquidar cada real devido, apresentando situação insatisfatória.

Brasil
Rua Major Quedinho, 111 - 18º andar
01050-030 - São Paulo
www.lasproconsultores.com.br
Fone: +55-11-3211-3010
Fax: +55-11-3255-3727

Itália
Edoardo Ricci Avvocati
Via Visconti di Modrone nº 8/10
20122 - Milão
www.edoardoricci.it
Fone: + 39-02 79 47 65
Fax: + 39-02 78 44 97

Este documento é cópia do original, assinado digitalmente por ORESTE NESTOR DE SOUZA LASPRO, protocolado em 08/03/2021 às 16:20 , sob o número WSBO21700676725 .
Para conferir o original, acesse o site https://esaj.tjsp.jus.br/pastadigital/pg/abrirConferenciaDocumento.do, informe o processo 0015005-58.2019.8.26.0564 e código A6D401A.

LASPRO CONSULTORES

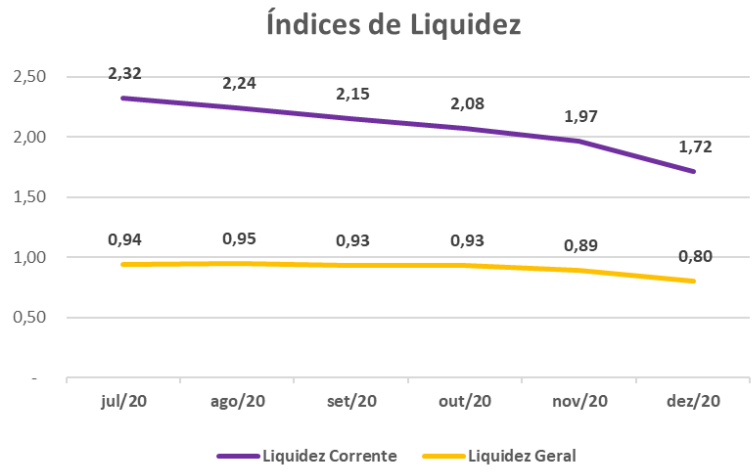

45. O **Índice de Endividamento** apura o percentual que a participação do capital de terceiros (dívidas) representa do ativo total, demonstrando o grau de dependência financeira. Apresentou, no segundo semestre de 2020, constante crescimento, permanecendo com esse indicador com situação insatisfatória, já que a totalidade de suas obrigações superou em 17% seus bens e direitos em dezembro de 2020.

Índice	jul/20	ago/20	set/20	out/20	nov/20	dez/20
Endividamento	103%	103%	104%	104%	105%	117%

B. Resultado do Exercício

46. A **Receita** bruta é composta por vendas de mercadorias e prestação de serviços, acumulando no exercício de 2020, a importância de R$ 3.594.040 (três milhões, quinhentos e noventa e quatro mil e quarenta reais) dos quais, 66% corresponde à venda de mercadoria e 36% a venda de serviços.

Brasil
Rua Major Quedinho, 111 - 18º andar
01050-030 - São Paulo
www.lasproconsultores.com.br
Fone: +55-11-3211-3010
Fax: +55-11-3255-3727

Itália
Edoardo Ricci Avvocati
Via Visconti di Modrone nº 8/10
20122 - Milão
www.edoardoricci.it
Fone: + 39-02 79 47 65
Fax: + 39-02 78 44 97

Este documento é cópia do original, assinado digitalmente por ORESTE NESTOR DE SOUZA LASPRO, protocolado em 08/03/2021 às 16:20 , sob o número WSBO21700676725
Para conferir o original, acesse o site https://esaj.tjsp.jus.br/pastadigital/pg/abrirConferenciaDocumento.do, informe o processo 0015005-58.2019.8.26.0564 e código A6D401A.

LASPRO
CONSULTORES

47. As deduções de vendas referem-se a impostos incidentes sobre vendas somados a devoluções, totalizando R$ 474.131 (quatrocentos e setenta e quatro mil, cento e trinta e um reais) até dezembro de 2020, consumindo 13% da receita bruta, perfazendo **Receita Liquida** no montante de R$ 3.119.910 (três milhões, cento e dezenove mil, novecentos e dez reais).

48. Os **Custos** absorveram 37% da Receita líquida, equivalente à quantia de R$ 1.150.326 (um milhão, cento e cinquenta mil, trezentos e vinte e seis reais) até dezembro de 2020.

49. As **Despesas Operacionais** comportam gastos relativos à pessoal, alugueis e arrendamentos, despesas gerais, impostos e taxas e depreciações, totalizando, no exercício de 2020, o montante de R$ 2.368.461 (dois milhões, trezentos e sessenta e oito mil, quatrocentos e sessenta e um reais), ultrapassando em R$ 398.877 (trezentos e noventa e oito mil, oitocentos e setenta e sete reais) o **Resultado Bruto** auferido no mesmo período. Os maiores gastos referem-se a: Despesas com Pessoal com 50%, seguido por Gastos Gerais com 40% e Alugueis e Arrendamentos 9%, do montante acumulado no exercício de 2020.

72-936.1. CT| AL / MM / JP
Brasil
Rua Major Quedinho, 111 - 18º andar
01050-030 - São Paulo
www.lasproconsultores.com.br
Fone: +55-11-3211-3010
Fax: +55-11-3255-3727

Itália
Edoardo Ricci Avvocati
Via Visconti di Modrone nº 8/10
20122 - Milão
www.edoardoricci.it
Fone: + 39-02 79 47 65
Fax: + 39-02 78 44 97

Este documento é cópia do original, assinado digitalmente por ORESTE NESTOR DE SOUZA LASPRO, protocolado em 08/03/2021 às 16:20 , sob o número WSBO21700676725
Para conferir o original, acesse o site https://esaj.tjsp.jus.br/pastadigital/pg/abrirConferenciaDocumento.do, informe o processo 0015005-58.2019.8.26.0564 e código A6D401A.

LASPRO CONSULTORES

50. A **Despesa Financeira** é representada por juros e multas, despesas com IOF e tarifas bancárias, totalizando R$ 29.151 (vinte e nove mil, cento e cinquenta e um reais) até dezembro de 2020, dos quais, 58% são relativos a Juros sobre Empréstimos e Financiamentos.

51. No exercício de 2020, a recuperanda acumulou **Prejuízo** contábil no montante de R$ 427.595 (quatrocentos e vinte e sete mil, quinhentos e noventa e cinco reais), devido às receitas auferidas serem insuficientes para cobrir a totalidade de dispêndios.

Em R$ - mensal

Demonstração de Resultado	jul/20	ago/20	set/20	out/20	nov/20	dez/20	Total
Receita	**250.458**	**361.817**	**349.249**	**397.302**	**290.260**	**199.825**	**3.594.040**
Serviços Prestados	82.508	130.363	98.904	119.560	83.747	69.995	1.224.217
Vendas de Mercadoria	167.950	231.453	250.345	277.743	206.513	129.830	2.369.823
(-) Impostos	- 33.186	- 47.528	- 50.525	- 58.592	- 8.090	- 66.630	- 474.131
Receita Liquida	**217.272**	**314.288**	**298.724**	**338.710**	**282.170**	**133.195**	**3.119.910**
(-) Custos	- 75.795	- 93.912	- 124.463	- 121.297	- 112.501	- 188.872	- 1.150.326
Resultado Bruto	**141.477**	**220.377**	**174.261**	**217.414**	**169.669**	**- 55.677**	**1.969.583**
Despesas Operacionais	**- 169.430**	**- 209.839**	**- 203.283**	**- 219.959**	**- 189.586**	**- 179.466**	**- 2.368.461**
(-) Despesas com Pessoal	- 86.785	- 96.059	- 87.002	- 124.877	- 100.565	- 86.163	- 1.194.151
(-) Alugueis e Arrendamentos	- 16.101	- 17.757	- 18.073	- 18.140	- 17.863	- 20.438	- 217.333
(-) Despesas Gerais	- 65.934	- 95.464	- 97.649	- 81.536	- 65.399	- 71.675	- 944.116
(-) Impostos e Taxas	- 53	-	-	-	-	-	- 5.911
(-) Depreciações	- 559	- 559	- 559	4.594	- 5.759	- 1.191	- 6.950
Resultado Operacional Liquido	**- 27.954**	**10.538**	**- 29.022**	**- 2.545**	**- 19.917**	**- 235.143**	**- 398.877**
Resultado Financeiro	**- 2.491**	**- 2.959**	**- 3.995**	**- 2.537**	**- 2.083**	**- 2.332**	**- 28.718**
(-) Despesa Financeira	- 2.554	- 3.024	- 4.042	- 2.597	- 2.144	- 2.392	- 29.151
Receita Financeira	63	66	47	60	60	61	433
Resultado antes do IR/CSLL	**- 30.445**	**7.579**	**- 33.016**	**- 5.082**	**- 22.000**	**- 237.474**	**- 427.595**
Resultado do exercicio	**- 30.445**	**7.579**	**- 33.016**	**- 5.082**	**- 22.000**	**- 237.474**	**- 427.595**

52. Em análise ao Resumo da **DRE**, temos:

Brasil
Rua Major Quedinho, 111 - 18º andar
01050-030 - São Paulo
www.lasproconsultores.com.br
Fone: +55-11-3211-3010
Fax: +55-11-3255-3727

Itália
Edoardo Ricci Avvocati
Via Visconti di Modrone nº 8/10
20122 - Milão
www.edoardoricci.it
Fone: + 39-02 79 47 65
Fax: + 39-02 78 44 97

Este documento é cópia do original, assinado digitalmente por ORESTE NESTOR DE SOUZA LASPRO, protocolado em 08/03/2021 às 16:20 , sob o número WSBO21700676725
Para conferir o original, acesse o site https://esaj.tjsp.jus.br/pastadigital/pg/abrirConferenciaDocumento.do, informe o processo 0015005-58.2019.8.26.0564 e código A6D401A.

LASPRO CONSULTORES

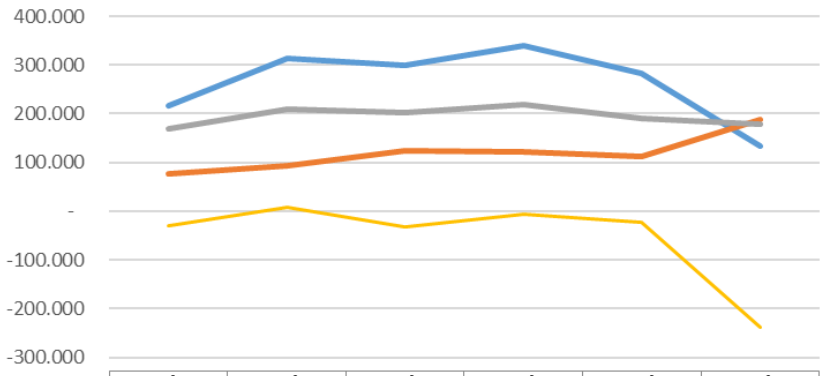

	jul/20	ago/20	set/20	out/20	nov/20	dez/20
Receita Liquida	217.272	314.288	298.724	338.710	282.170	133.195
Custo	75.795	93.912	124.463	121.297	112.501	188.872
Despesa Operacional	169.430	209.839	203.283	219.959	189.586	179.466
Resultado	-30.445	7.579	-33.016	-5.082	-22.000	-237.474

- **Receita Líquida x Custos**: Nota-se que os Custos não apresentam a mesma flutuação da Receita Líquida, indicando que ambos não estão diretamente relacionados.
- **Receita Líquida x Despesas Operacionais**: Observa-se que as Despesas Operacionais apresentaram constante variação demonstrando que tais gastos não estão diretamente ligados ao faturamento, mantendo gastos variáveis, mas não na mesma proporção que a Receita Liquida.
- **Receita Líquida x Resultado**: A flutuação do Resultado auferido não apresenta a mesma similaridade que a Receita Líquida, em virtude das Despesas Operacionais, Custos e demais gastos incorridos na operação.

C. Fluxo de Caixa

53. Não foi disponibilizado Relatório de Fluxo de Caixa para o período em análise.

D. Funcionários

72-936.1. CT| AL / MM / JP
Brasil
Rua Major Quedinho, 111 - 18º andar
01050-030 - São Paulo
www.lasproconsultores.com.br
Fone: +55-11-3211-3010
Fax: +55-11-3255-3727

Itália
Edoardo Ricci Avvocati
Via Visconti di Modrone nº 8/10
20122 - Milão
www.edoardoricci.it
Fone: + 39-02 79 47 65
Fax: + 39-02 78 44 97

Este documento é cópia do original, assinado digitalmente por ORESTE NESTOR DE SOUZA LASPRO, protocolado em 08/03/2021 às 16:20 , sob o número WSBO21700676725
Para conferir o original, acesse o site https://esaj.tjsp.jus.br/pastadigital/pg/abrirConferenciaDocumento.do, informe o processo 0015005-58.2019.8.26.0564 e código A6D401A.

LASPRO CONSULTORES

54. Foi disponibilizado para o período em análise: folha de pagamento sintética, relatórios de provisões de decimo terceiro e férias, SEFIP, do qual teve as quantidades de colaboradores mensais compiladas no quadro abaixo, como segue:

Funcionários	jul/20	ago/20	set/20	out/20	nov/20	dez/20
Ativos	10	12	12	12	12	13
Diretor	0	0	0	0	0	0
Afastados	0	0	0	0	0	0
Contratados	0	2	0	0	1	0
Desligados	0	0	0	0	0	1
Total	**10**	**12**	**12**	**12**	**13**	**12**

Fonte - GFIP - SEFIP

- As informações do quadro de funcionários são extraídas de relatórios de folha enviados a receita federal para informação de recolhimento de impostos. Os funcionários demitidos e contratados no mês são considerados ativos no mês que a informação é reportada. Desta forma, o número de funcionários que efetivamente deve ser considerado como colaborador está na linha de Total.

55. Os relatórios referentes à Provisão de Férias e 13º Salários apresentaram os valores de provisão realizada no mês e não o valor acumulado, não sendo possível validar o saldo contábil dos períodos analisados.

56. Não foram apresentados os comprovantes de quitações salariais e demais encargos trabalhistas. No entanto, a análise dos balancetes mensais disponibilizados, indicaram a ocorrência de pagamentos de salários e de pró-labore.

E. Impostos

72-936.1. CT| AL / MM / JP
Brasil
Rua Major Quedinho, 111 - 18º andar
01050-030 - São Paulo
www.lasproconsultores.com.br
Fone: +55-11-3211-3010
Fax: +55-11-3255-3727

Itália
Edoardo Ricci Avvocati
Via Visconti di Modrone nº 8/10
20122 - Milão
www.edoardoricci.it
Fone: + 39-02 79 47 65
Fax: + 39-02 78 44 97

Este documento é cópia do original, assinado digitalmente por ORESTE NESTOR DE SOUZA LASPRO, protocolado em 08/03/2021 às 16:20 , sob o número WSBO21700676725
Para conferir o original, acesse o site https://esaj.tjsp.jus.br/pastadigital/pg/abrirConferenciaDocumento.do, informe o processo 0015005-58.2019.8.26.0564 e código A6D401A.

57. Foram disponibilizadas, relativas ao período analisado, as apurações mensais de ICMS, ISS e Simples Nacional, que suportam os valores mensais contabilizados e os livros de entradas e saídas.

- Os valores referentes à ICMS apresentaram divergências, sendo que a apuração do referido imposto apresentou saldo R$ 0,00 (zero reais) e o balancete contábil soma o valor de R$ 3.208 (três mil, duzentos e oito reais).

III. PLANO DE RECUPERAÇÃO JUDICIAL

58. Foi apresentado o Plano de Recuperação Judicial as fls. 480/522, sendo parcialmente aprovado em Assembleia Geral de Credores de 07 de outubro de 2019 (a rejeição dá-se ao voto do credor Ingersoll Rand S/A), estando o "Modificativo ao Plano de Recuperação Judicial" acostado as fls. 641/657.

59. As Recuperandas alegaram que o voto do credor Ingersoll Rand seria abusivo (fls. 706/718). Em 27 de maio de 2020, o Ministério Público de São Paulo (fls. 766) reitera a manifestação fl. 731, onde é rejeitado o Plano de Recuperação Judicial.

60. Em 27 de julho de 2020 (fls. 768/773) a Recuperanda solicita que seja deferido à apresentação de um novo Plano de Recuperação Judicial considerando o evento Covid 19 como explanados abaixo:

- Contudo, diante do transcurso de tempo entre a assembleia realizada em 07 de outubro de 2019 e a presente data, ocorreu a alteração da capacidade de cumprimento do plano apresentado às fls. 641/657, isto porque, nas suas projeções as Recuperandas não contavam com a inesperada crise da economia global ocasionada pela pandemia da COVID-19, que afetou bruscamente todos os setores do mercado.
- As Recuperandas requerem que seja deferida a apresentação de um novo plano de recuperação judicial que irá considerar a projeção com a situação da pandemia da COVID-19, com fulcro no art. 47 da Lei 11.101/05 e

Brasil
Rua Major Quedinho, 111 - 18º andar
01050-030 - São Paulo
www.lasproconsultores.com.br
Fone: +55-11-3211-3010
Fax: +55-11-3255-3727

Itália
Edoardo Ricci Avvocati
Via Visconti di Modrone nº 8/10
20122 - Milão
www.edoardoricci.it
Fone: + 39-02 79 47 65
Fax: + 39-02 78 44 97

Este documento é cópia do original, assinado digitalmente por ORESTE NESTOR DE SOUZA LASPRO, protocolado em 08/03/2021 às 16:20 , sob o número WSBO21700676725
Para conferir o original, acesse o site https://esaj.tjsp.jus.br/pastadigital/pg/abrirConferenciaDocumento.do, informe o processo 0015005-58.2019.8.26.0564 e código A6D401A.

Recomendação 63 do CNJ, sendo posteriormente designada a deliberação em nova assembleia geral de credores.

- Subsidiariamente, requer seja designada audiência para gestão democrática do processo para que os credores possam opinar se concordam com a apresentação de um novo plano de recuperação judicial.

61. Foi apresentado Segundo Modificativo ao Plano e Recuperação Judicial, acostados as fls. 801/817 em 04 de novembro de 2020.

IV. PENDÊNCIAS

62. Com base nos documentos apresentados, se fazem necessárias comprovações documentais e esclarecimentos adicionais sobre os seguintes pontos:

- Martin Bianco Comércio e Importação de Máquinas e Equipamentos Ltda.:
  - Comentar/justificar sobre a variação mensal nos valores reconhecidos a débito na rubrica de **Clientes**, em relação ao **Faturamento** realizado no mesmo período.
  - Comentar/justificar os valores de estorno em alíneas de **despesas administrativas e gerais** com contrapartida em **clientes**. De acordo com os balancetes de verificação, observa-se que estes valores são reconhecidos como despesas na Recuperanda Martin Bianco Compressores Peças e Serviços – Eireli.
  - Disponibilizar composição da alínea de **Empréstimos**, alocada dentro da rubrica de **Outros Créditos**, bem como a evidência do devedor e justificar as movimentações.
  - Apresentação da documentação referente ao **Parcelamento do ICMS**, reconhecido em dezembro de 2019.
  - O grupo de receitas, em fevereiro de 2020, apresentou estorno na linha de **Vendas de Mercadorias no Mercado Interno** no valor de R$ 11.120

Brasil
Rua Major Quedinho, 111 - 18º andar
01050-030 - São Paulo
www.lasproconsultores.com.br
Fone: +55-11-3211-3010
Fax: +55-11-3255-3727

Itália
Edoardo Ricci Avvocati
Via Visconti di Modrone nº 8/10
20122 - Milão
www.edoardoricci.it
Fone: + 39-02 79 47 65
Fax: + 39-02 78 44 97

Este documento é cópia do original, assinado digitalmente por ORESTE NESTOR DE SOUZA LASPRO, protocolado em 08/03/2021 às 16:20 , sob o número WSBO21700676725
Para conferir o original, acesse o site https://esaj.tjsp.jus.br/pastadigital/pg/abrirConferenciaDocumento.do, informe o processo 0015005-58.2019.8.26.0564 e código A6D401A.

LASPRO CONSULTORES

(onze mil, cento e vinte reais). Faz-se necessário o esclarecimento sobre este lançamento.

- Solicitamos o envio mensal da posição de **contas a receber**, **contas a pagar** e **adiantamentos a fornecedores, clientes e funcionários**, para validação dos valores apresentados no Balancete de Verificação.
- Enviar relação de credores concursais e extra concursais dos períodos analisados.
- Enviar relatório de Fluxo de Caixa do período analisado.

- Martin Bianco Compressores Peças e Serviços – Eireli
  - Fazem-se necessários esclarecimentos sobre o valor de R$ 16.000 (dezesseis mil reais) na alínea **Adiantamento de Despesas**, constituído no exercício de 2019.
  - Disponibilizar o Controle/Mapa do **Imobilizado**, bem como os cálculos da **depreciação** até fevereiro de 2020.
  - Disponibilizar o Controle de **Estoques**.
  - Faz-se necessário o envio mensal da posição de **contas a receber**, **contas a pagar** e **adiantamentos,** para validação dos valores apresentados no Balancete de Verificação.
  - Justificar a falta de escrituração do imposto de Simples Nacional da rubrica de **Impostos**, em conta de **Resultado**, em fevereiro e novembro de 2020.
  - Faz-se necessário verificar a constante variação do custo de vendas de mercadorias, que não apresentou a mesma variação apresentada na linha de vendas de mercadorias.
  - Enviar relação de credores concursais e extra concursais dos períodos analisados.
  - Justificar a diferença entre a apuração de ICMS e o saldo Contábil
  - Enviar relatório de Provisão de Férias e 13º Salários com o saldo acumulado. O relatório enviado traz somente o valor da provisão do mês.
  - Enviar relatório de Fluxo de Caixa do período analisado.

Brasil
Rua Major Quedinho, 111 - 18º andar
01050-030 - São Paulo
www.lasproconsultores.com.br
Fone: +55-11-3211-3010
Fax: +55-11-3255-3727

Itália
Edoardo Ricci Avvocati
Via Visconti di Modrone nº 8/10
20122 - Milão
www.edoardoricci.it
Fone: + 39-02 79 47 65
Fax: + 39-02 78 44 97

Este documento é cópia do original, assinado digitalmente por ORESTE NESTOR DE SOUZA LASPRO, protocolado em 08/03/2021 às 16:20 , sob o número WSBO21700676725
Para conferir o original, acesse o site https://esaj.tjsp.jus.br/pastadigital/pg/abrirConferenciaDocumento.do, informe o processo 0015005-58.2019.8.26.0564 e código A6D401A.

LASPRO
CONSULTORES

V. DILIGENCIA

Data: 16/09/20

Local: Via Anchieta, Km 22,5 – 129 – CEP. 09823-000- Bairro Assunção – São Bernardo do Campo - SP

Responsável: Sr. João Vicente Martin Bianco

Preposto: Pedro Roberto da Silva

- A visita foi conduzida pelo Sr. João Vicente e acompanhada pela Sra. Heloise, Gerente Administrativa da empresa.

Brasil
Rua Major Quedinho, 111 - 18º andar
01050-030 - São Paulo
www.lasproconsultores.com.br
Fone: +55-11-3211-3010
Fax: +55-11-3255-3727

Itália
Edoardo Ricci Avvocati
Via Visconti di Modrone nº 8/10
20122 - Milão
www.edoardoricci.it
Fone: + 39-02 79 47 65
Fax: + 39-02 78 44 97

Este documento é cópia do original, assinado digitalmente por ORESTE NESTOR DE SOUZA LASPRO, protocolado em 08/03/2021 às 16:20 , sob o número WSBO21700676725
Para conferir o original, acesse o site https://esaj.tjsp.jus.br/pastadigital/pg/abrirConferenciaDocumento.do, informe o processo 0015005-58.2019.8.26.0564 e código A6D401A.

LASPRO
CONSULTORES

Visão da Empresa

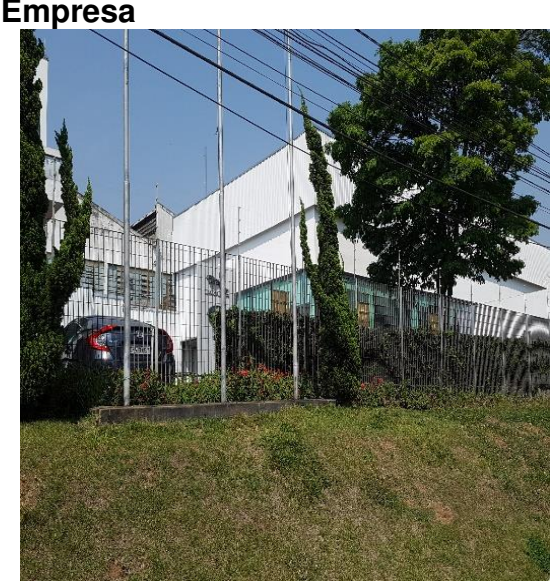

Portaria

Recepção

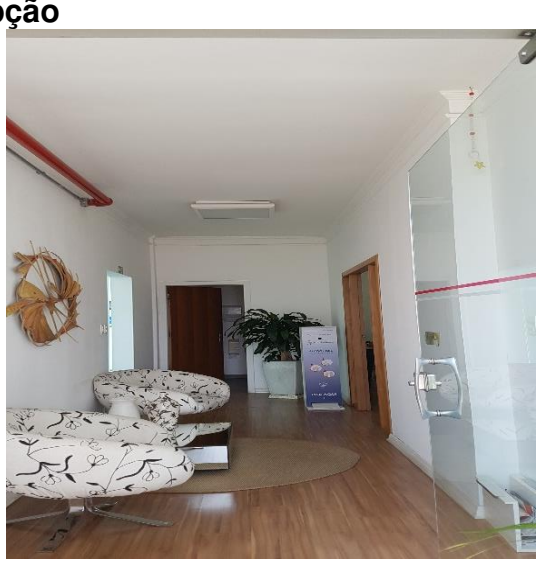

72-936.1. CT| AL / MM / JP
Brasil
Rua Major Quedinho, 111 - 18º andar
01050-030 - São Paulo
www.lasproconsultores.com.br
Fone: +55-11-3211-3010
Fax: +55-11-3255-3727

Itália
Edoardo Ricci Avvocati
Via Visconti di Modrone nº 8/10
20122 - Milão
www.edoardoricci.it
Fone: + 39-02 79 47 65
Fax: + 39-02 78 44 97

Este documento é cópia do original, assinado digitalmente por ORESTE NESTOR DE SOUZA LASPRO, protocolado em 08/03/2021 às 16:20 , sob o número WSBO21700676725 .
Para conferir o original, acesse o site https://esaj.tjsp.jus.br/pastadigital/pg/abrirConferenciaDocumento.do, informe o processo 0015005-58.2019.8.26.0564 e código A6D401A.

LASPRO
CONSULTORES

Área da Diretoria

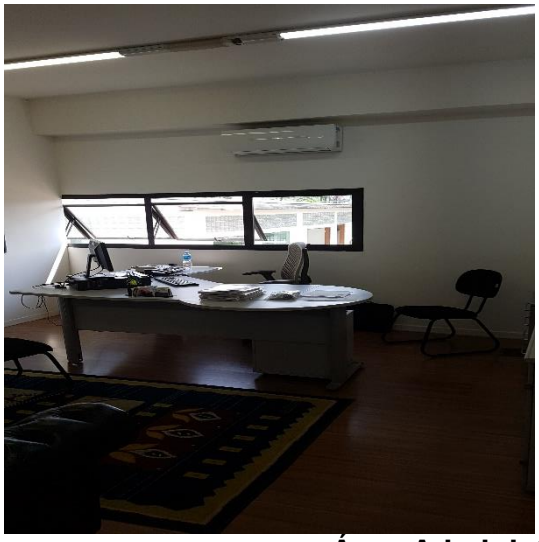

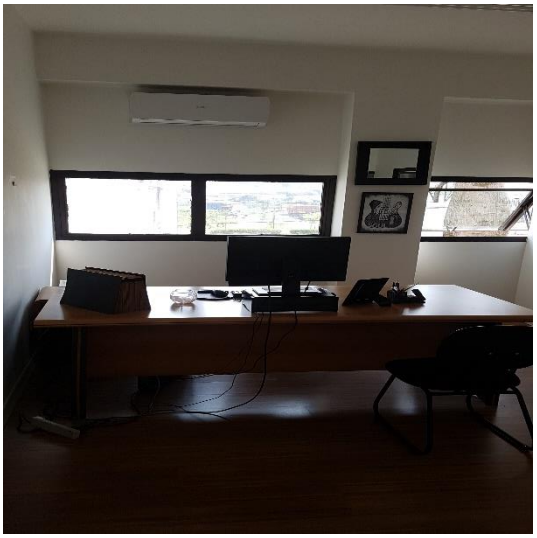

Área Administrativa / Comercial

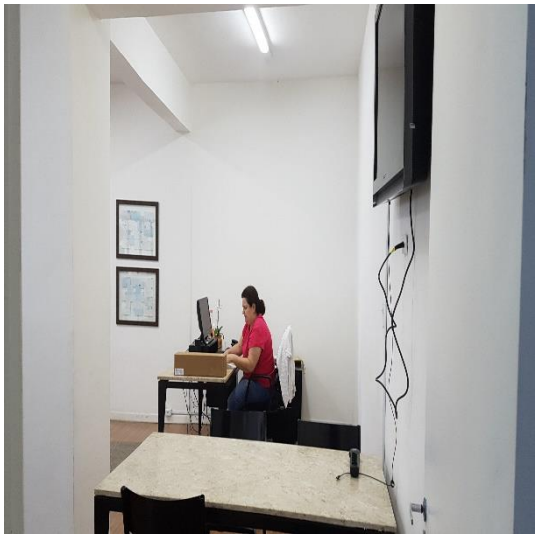

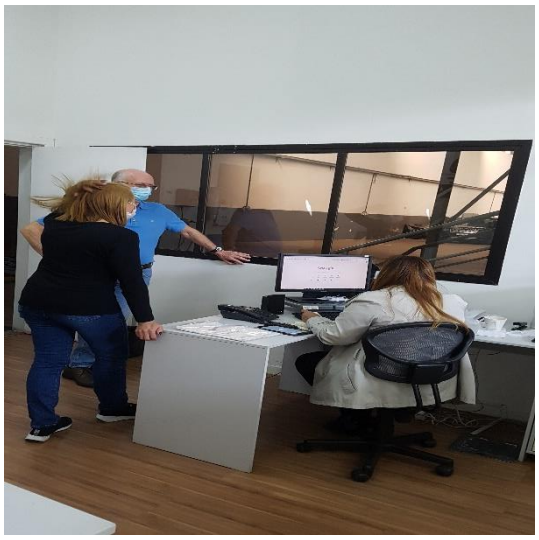

72-936.1. CT| AL / MM / JP
Brasil
Rua Major Quedinho, 111 - 18º andar
01050-030 - São Paulo
www.lasproconsultores.com.br
Fone: +55-11-3211-3010
Fax: +55-11-3255-3727

Itália
Edoardo Ricci Avvocati
Via Visconti di Modrone nº 8/10
20122 - Milão
www.edoardoricci.it
Fone: + 39-02 79 47 65
Fax: + 39-02 78 44 97

Este documento é cópia do original, assinado digitalmente por ORESTE NESTOR DE SOUZA LASPRO, protocolado em 08/03/2021 às 16:20 , sob o número WSBO21700676725 .
Para conferir o original, acesse o site https://esaj.tjsp.jus.br/pastadigital/pg/abrirConferenciaDocumento.do, informe o processo 0015005-58.2019.8.26.0564 e código A6D401A.

LASPRO
CONSULTORES

Informática

Controlador de Ponto

Arquivos

72-936.1. CT| AL / MM / JP
Brasil
Rua Major Quedinho, 111 - 18º andar
01050-030 - São Paulo
www.lasproconsultores.com.br
Fone: +55-11-3211-3010
Fax: +55-11-3255-3727

Itália
Edoardo Ricci Avvocati
Via Visconti di Modrone nº 8/10
20122 - Milão
www.edoardoricci.it
Fone: + 39-02 79 47 65
Fax: + 39-02 78 44 97

Este documento é cópia do original, assinado digitalmente por ORESTE NESTOR DE SOUZA LASPRO, protocolado em 08/03/2021 às 16:20 , sob o número WSBO21700676725 .
Para conferir o original, acesse o site https://esaj.tjsp.jus.br/pastadigital/pg/abrirConferenciaDocumento.do, informe o processo 0015005-58.2019.8.26.0564 e código A6D401A.

LASPRO
CONSULTORES

Copa

Almoxarifado

Área da Assistência Técnica

72-936.1. CT| AL / MM / JP
Brasil
Rua Major Quedinho, 111 - 18º andar
01050-030 - São Paulo
www.lasproconsultores.com.br
Fone: +55-11-3211-3010
Fax: +55-11-3255-3727

Itália
Edoardo Ricci Avvocati
Via Visconti di Modrone nº 8/10
20122 - Milão
www.edoardoricci.it
Fone: + 39-02 79 47 65
Fax: + 39-02 78 44 97

Este documento é cópia do original, assinado digitalmente por ORESTE NESTOR DE SOUZA LASPRO, protocolado em 08/03/2021 às 16:20 , sob o número WSBO21700676725 .
Para conferir o original, acesse o site https://esaj.tjsp.jus.br/pastadigital/pg/abrirConferenciaDocumento.do, informe o processo 0015005-58.2019.8.26.0564 e código A6D401A.